vedanta
transforming elements
balco

BALCO's Strategic Business Plan Meet 'Samveg'- 2020

Day 2 Sees Rigorous Excitement and Enthusiasm Among Participants.

BALCO TODAY

11 JAN 2020

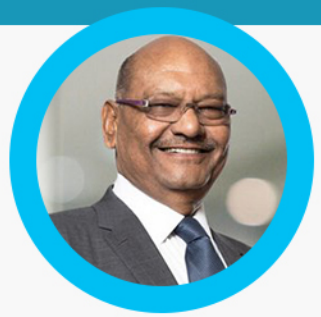

Anil Agarwal @AnilAgarwal_Ved

#TweetZone

Interesting concept and out-of-box thinking for generating solar power, specially effective for high-population countries like India. Technology is driving development and growth throughout the world and such ideas can really benefit the **#RenewableEnergy** space.

Countries with high population density are looking at large-scale floating solar tech to avoid using their scarce land resources for solar power generation. We've got a handbook for that: wrld.bg/2Vz050xRi1P

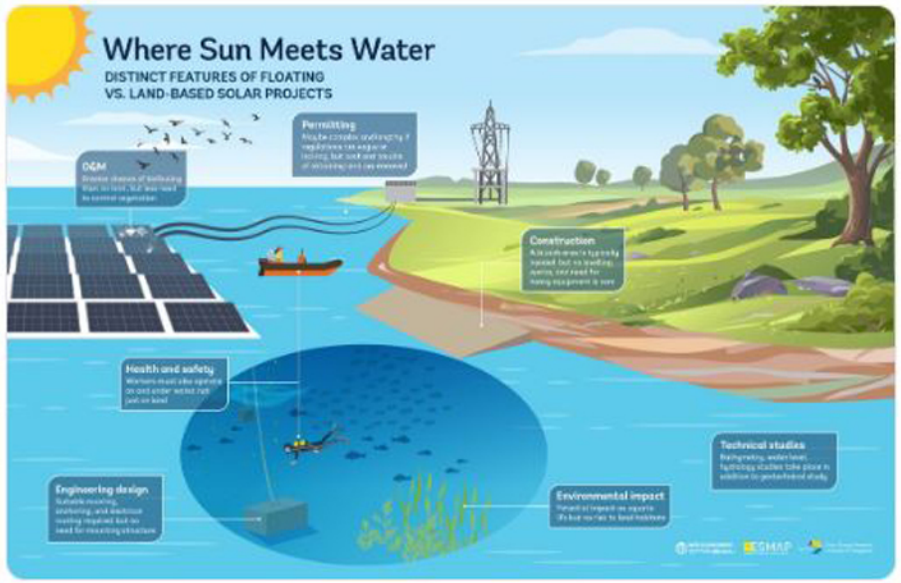

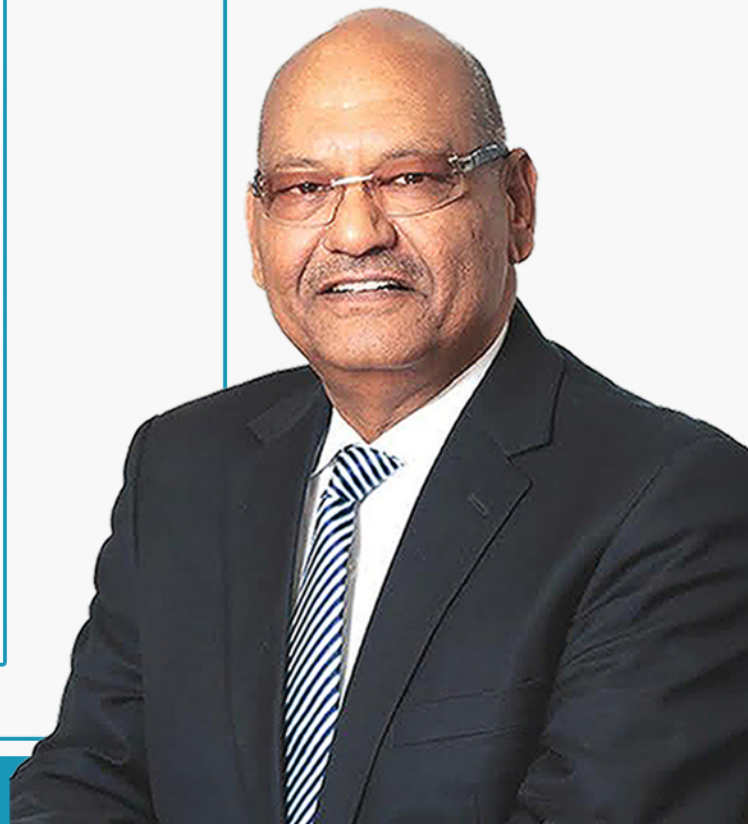

BALCO's Strategic Business Plan Meet

#BalcoBuzz

'Samveg'- 2020

Day 2 Sees Rigorous Excitement and Enthusiasm Among Participants.

BALCO's Strategic Business Plan Meet – 'Samveg'- Momentum 2020 Day 2 to brainstorm and discuss The Business Plan of the Company for the Year 2020. The confident demeanour clearly showed that everybody meant business.

BALCO's Strategic Business Plan Meet

'Samveg'- 2020

Day 2 Sees Rigorous Excitement and Enthusiasm Among Participants.

#BalcoBuzz

The excitement was palpable. Business on Day 2 got on a rolling start as the presentations started and each Team put on their best foot forward. Queries were answered by the presenting Team and Senior Management gave their advice where required.

BALCO's Strategic Business Plan Meet

'Samveg'- 2020

Day 2 Sees Rigorous Excitement and Enthusiasm Among Participants.

BALCO's work force is committed to take the Company to newer heights. Without Commitment, nothing happens. This Business Meet will definitely write a new story of success in FY21.

#Khabrekhas

बालको नगर के शासकीय विद्यालय में हुई पुनित पहल

डीपीएस बालको ने विद्यालयों के जरूरतमंद बच्चों को दिए गर्म कपड़े

हरिभूमि न्यूज ⏭ कोरबा

शैक्षणिक, सांस्कृतिक, खेलकूद एवं अन्य पाठ्य सहगामी गतिविधियों में निरंतर उत्कृष्ट प्रदर्शन करने वाले दिल्ली पब्लिक स्कूल, बालको ने जरूरतमंद विद्यार्थियों की मदद की दिशा में रचनात्मक पहल की है। डीपीएस स्कूल के शिक्षकों और विद्यार्थियों ने बालकोनगर क्षेत्र के शासकीय विद्यालयों में अध्ययनरत जरूरतमंद विद्यार्थियों के लिए ऊनी कपड़ों का संग्रह किया। ये कपड़े 8 जनवरी को विभिन्न विद्यालयों के छात्र-छात्राओं और उनके अभिभावकों को वितरित किए गए।

डीपीएस बालको के प्राचार्य कैलाश पवार ने बताया कि उन्हें बालकोनगर स्थित शासकीय बालक उच्चतर माध्यमिक विद्यालय के प्राचार्य के माध्यम से यह पता चला कि क्षेत्र के ज्यादातर शासकीय विद्यालयों में पढ़ने वाले अनेक विद्यार्थी भीषण सर्दी के मौसम में बिना गर्म कपड़ों के स्कूल आ रहे हैं। यह स्थिति विद्यार्थियों के स्वास्थ्य के लिए ठीक नहीं है। स्थिति को समझते हुए श्री पवार ने अपने स्कूल के विद्यार्थियों और शिक्षक-शिक्षिकाओं से जरूरतमंद विद्यार्थियों की मदद की अपील की। श्री पवार की अपील पर डीपीएस स्कूल में बड़ी संख्या में गर्म कपड़े एकत्रित हुए जिन्हें शासकीय बालक उच्चतर माध्यमिक विद्यालय के प्राचार्य की मदद से विभिन्न शासकीय विद्यालयों के जरूरतमंद विद्यार्थियों और उनके अभिभावकों को वितरित किए गए। विभिन्न शासकीय विद्यालयों के प्राचार्यों और लाभान्वित अभिभावकों ने डीपीएस स्कूल, बालको की इस पहल को प्रशंसनीय बताया है।

हरिभूमि
समाचार ही नहीं, विचार भी

11 Jan. 2020

#Khabrekhas

आयोजन: बालको ने किया जागरूकता कार्यक्रम

'केयर ड्राइव' कार्यक्रम में मिला सुरक्षा का संदेश

पत्रिका न्यूज नेटवर्क
patrika.com

कोरबा. सुरक्षित कार्य शैली के प्रति जागरूकता के उद्देश्य से बालको अधिकारियों, कर्मचारियों एवं ठेका कामगारों के लिए 'केयर ड्राइव-मेटल सेफ्टी' नामक कार्यक्रम का आयोजन किया गया। औद्योगिक सुरक्षा के क्षेत्र में बेहतरीन प्रदर्शन करने वाले कर्मचारी और ठेका कर्मचारी उनके परिवारजनों की उपस्थिति में पुरस्कृत किए गए। अनेक फिल्मों के माध्यम से प्रतिभागियों को जीवन के विभिन्न क्षेत्रों में सुरक्षा मानदंडों के पालन के महत्व से परिचित कराया गया। कार्यक्रम बालकोनगर के मंगल भवन में आयोजित की गई।

बालको के एफएलए प्रमुख आरके धनचोलिया, पॉट रूम अनुरक्षण प्रमुख डीपी पांडा, कास्ट हाउस अनुरक्षण एवं डब्लयूआरएम प्रचालन प्रमुख आनंद विजेता ने प्रतिभागियों को औद्योगिक सुरक्षा के क्षेत्र में बालको द्वारा संचालित अनेक कार्यक्रमों की जानकारी दी। कार्यक्रम में लगभग 200 प्रतिभागी मौजूद थे।

विडियो के माध्यम से प्रतिभागियों को सीईओ वेदांता समूह के सुरक्षा संदेश से अवगत कराया गया। इसके अलावा गृहिणियों की जागरूकता के लिए एलपीजी सुरक्षा संबंधी जानकारी दी गई। औद्योगिक सुरक्षा सहायक प्रबंधक चिन्मय प्रतीक साहू और नितीश मिश्रा ने चेतना कार्यशाला आयोजित की। औद्योगिक सुरक्षा सह प्रबंधक सुलभ जैन और सहायक प्रबंधक अमन सिंह व आशीष कुमार वर्मा ने तत्कालिक प्रश्नोत्तरी स्पर्धा संचालित की। सही उत्तर देने वाले प्रतिभागी पुरस्कृत किए गए।

बालको आयोजित केयर ड्राइव कार्यक्रम में प्रतिभागियों को मिला सुरक्षा का संदेश

◆ नवभारत ब्यूरो । कोरबा.
www.navbharat.org

सुरक्षित कार्य शैली के प्रति जागरूकता के उद्देश्य से बालको अधिकारियों, कर्मचारियों एवं ठेका कामगारों के लिए केयर ड्राइव-मेटल सेफ्टी नामक कार्यक्रम आयोजित किया गया औद्योगिक सुरक्षा के क्षेत्र में बेहतरीन प्रदर्शन करने वाले कर्मचारी और ठेका कर्मचारी उनके परिवारजनों की उपस्थिति में पुरस्कृत किए गए. अनेक फिल्मों के माध्यम से प्रतिभागियों को जीवन के विभिन्न क्षेत्रों में सुरक्षा मानदंडों के पालन के महत्व से परिचित कराया गया. कार्यक्रम बालकोनगर के मंगल भवन में आयोजित हुआ. बालको के एफएलए प्रमुख आरके धनचोलिया, पॉट रूम अनुरक्षण प्रमुख डीपी पांडा, कास्ट हाउस अनुरक्षण एवं डब्लयूआरएम प्रचालन प्रमुख आनंद विजेता ने प्रतिभागियों को औद्योगिक सुरक्षा के क्षेत्र में बालको द्वारा संचालित अनेक कार्यक्रमों की जानकारी दी. कार्यक्रम में लगभग 200 प्रतिभागी मौजूद थे. विडियो के माध्यम से प्रतिभागियों को सी.ई.ओ. (वेदांता समूह) के सुरक्षा संदेश से अवगत कराया गया. औद्योगिक सुरक्षा सहायक प्रबंधक चिन्मय प्रतीक साहू और नितीश मिश्रा ने चेतना कार्यशाला आयोजित की. औद्योगिक सुरक्षा सह प्रबंधक सुलभ जैन और सहायक प्रबंधक अमन सिंह व आशीष कुमार वर्मा ने तत्कालिक प्रश्नोत्तरी स्पर्धा संचालित की. सही उत्तर देने वाले प्रतिभागी पुरस्कृत किए गए.

नवभारत पत्रिका

11 Jan. 2020

केयर ड्राइव में प्रतिभागियों को दिया गया सुरक्षा का संदेश

कोरबा। कार्यक्रम में उपस्थित कर्मचारी, ठेका कामगार व उनके परिजन ● नईदुनिया

कोरबा। नईदुनिया न्यूज

सुरक्षित कार्य शैली के प्रति जागरूकता के उद्देश्य से बाल्को अधिकारियों, कर्मचारियों एवं ठेका कामगारों के लिए केयर ड्राइव-मेटल सेफ्टी नामक कार्यक्रम आयोजित किया गया। औद्योगिक सुरक्षा के क्षेत्र में बेहतरीन प्रदर्शन करने वाले कर्मचारी और ठेका कर्मचारी उनके परिवारजनों की उपस्थिति में पुरस्कृत किए गए। अनेक फिल्मों के माध्यम से प्रतिभागियों को जीवन के विभिन्न क्षेत्रों में सुरक्षा मानदंडों के पालन के महत्व से परिचित कराया गया। कार्यक्रम बाल्कोनगर के मंगल भवन में आयोजित हुआ।

बाल्को के एफएलए प्रमुख आरके धनचोलिया, पॉट रूम अनुरक्षण प्रमुख डीपी पांडा, कास्ट हाउस अनुरक्षण एवं डब्लयूआरएम प्रचालन प्रमुख आनंद विजेता ने प्रतिभागियों को औद्योगिक सुरक्षा के क्षेत्र में बाल्को से संचालित अनेक कार्यक्रमों की जानकारी दी। कार्यक्रम में लगभग 200 प्रतिभागी मौजूद थे। वीडियो के माध्यम से प्रतिभागियों को सीईओ (वेदांता समूह) के सुरक्षा संदेश से अवगत कराया गया। इसके अलावा गृहिणियों की जागरूकता के लिए एलपीजी सुरक्षा संबंधी जानकारी दी गई। औद्योगिक सुरक्षा सहायक प्रबंधक चिन्मय प्रतीक साहू और नितीश मिश्रा ने चेतना कार्यशाला आयोजित की। औद्योगिक सुरक्षा सह प्रबंधक सुलभ जैन और सहायक प्रबंधक अमन सिंह व आशीष कुमार वर्मा ने तत्कालिक प्रश्नोत्तरी स्पर्धा संचालित की। सही उत्तर देने वाले प्रतिभागी पुरस्कृत किए गए।

कोरबा। विजेता को पुरस्कृत करते बाल्को के अधिकारी

बालको में हुआ केयर ड्राइव सेफ्टी कार्यक्रम

हरिभूमि न्यूज ⏭ कोरबा

सुरक्षित कार्य शैली के प्रति जागरूकता के उद्देश्य से बालको अधिकारियों, कर्मचारियों एवं ठेका कामगारों के लिए केयर ड्राइव-मेटल सेफ्टी नामक कार्यक्रम आयोजित किया गया। औद्योगिक सुरक्षा के क्षेत्र में बेहतरीन प्रदर्शन करने वाले कर्मचारी और ठेका कर्मचारी उनके परिवारजनों की उपस्थिति में पुरस्कृत किए गए। अनेक फिल्मों के माध्यम से प्रतिभागियों को जीवन के विभिन्न क्षेत्रों में सुरक्षा मानदंडों के पालन के महत्व से परिचित कराया गया। कार्यक्रम बालकोनगर के मंगल भवन में आयोजित हुआ।

बालको के एफएलए प्रमुख आर.के. धनचोलिया, पॉट रूम अनुरक्षण प्रमुख डी.पी. पांडा, कास्ट हाउस अनुरक्षण एवं डब्लयूआरएम प्रचालन प्रमुख आनंद विजेता ने प्रतिभागियों को औद्योगिक सुरक्षा के क्षेत्र में बालको द्वारा संचालित अनेक कार्यक्रमों की जानकारी दी।

कार्यक्रम में उपस्थित अधिकारी-कर्मचारी।

कार्यक्रम में लगभग 200 प्रतिभागी मौजूद थे। विडियो के माध्यम से प्रतिभागियों को सीईओ (वेदांता समूह) के सुरक्षा संदेश से अवगत कराया गया। इसके अलावा गृहिणियों की जागरूकता के लिए एलपीजी सुरक्षा संबंधी जानकारी दी गई। औद्योगिक सुरक्षा सहायक प्रबंधक चिन्मय प्रतीक साहू और नितीश मिश्रा ने चेतना कार्यशाला आयोजित की। औद्योगिक सुरक्षा सह प्रबंधक सुलभ जैन और सहायक प्रबंधक अमन सिंह व आशीष कुमार वर्मा ने तत्कालिक प्रश्नोत्तरी स्पर्धा संचालितकी। सही उत्तर देने वाले प्रतिभागी पुरस्कृत किए गए।

#Khabrekhas

हरिभूमि समाचार ही नहीं, विचार भी
नईदुनिया
11 Jan. 2020

Idea Theme for Jan' 20 - WASTE TO WEALTH

WASTE TO WEALTH

CREATIVITY
INNOVATION

Reduce lowering the amount of waste produced

Reuse using materials repeatedly

Recycle using materials to make new products

Recovery recovering energy from waste

Landfill safe disposal of waste to landfill

R & R CATEGORY

1. Best Idea of the month
2. Max. Idea Generator
3. Quick 5 Ideas

Login in **!dea@Balco**

Share your ideas through Idea@Balco mobile app
https://ideaatbalco.app6.in/
Use tag # **W2W#** before mentioning the ideas

भालूओं से सावधान

बालको क्षेत्र में भालूओं का विचरण

स्वयं और परिवार मुख्य रूप से
छोटे बच्चों के प्रति विशेष

आपातकालीन स्थिति में
- 9981876786
पर सम्पर्क करें ।

सतर्कता बरतें

सौजन्य - भारत एल्यूमिनियम कंपनी लिमिटेड द्वारा जनहित में जारी

CONTACT Balco centralized security operation center

CSOC to Report

1. **Incident**- Theft, Threat, Vandalism, Fraud,Malpractice, Wild Animal Attack
2. **Issues** - Traffic Jam, Card Not Working, Lack of Support at Entry Gates
3. **Violations** - Unsafe Act, Unsafe Condition, Traffic
4. **Suspicious Movement** - Person Behaving/ Acting in Suspicious Manner
5. **Your Absence at Home** - Away on Holiday for Few Days

We are Manned 24x7 and available at:

Phone : 9179083488 / 07759252655
Email: BALCO.SOC@Vedanta.co.in

BIRTHDAY GREETINGS

#Birthday

Team Balco Today

Conveys Heartiest Greetings to

Dilip Kumar Sahu	SRS
Hemendra Kumar Bareth	Pot Room

May your birthday be the start of a year filled with good luck, good health and much happiness

12 Dec 2020

P P Pandey	Pot Room
Jag Ram Kewart	Pot Room
J Choudhary	HSE
Kamla Prasad Yadav	Pot Room
Sunder Lal Choudhary	SRS
Dhiraj Kumar Sharma	SRS
Rakesh Kumar Chandra	Pot Room
Meenakshi Thakur	HR
D Balvenkat	Logistics
Ashish Kumar Bharti	Foundry
Suraj Shukla	WT Plant
Manoj Kumar G	Finance

MARKET

ALUMINIUM	USD	1EUR	24K GOLD	SENSEX
1,771.50$	70.93₹	78.69₹	39,871.00₹	41,599.72₹

NIFTY	SILVER
12,256.80₹	46,911.00₹

Weather Forecast

TODAY

24/04 °C | °F

Partly Sunny

TOMMOROW

21/06 °C | °F

Hazy Sun

#HealthMantra

GREEN WEIGHT LOSS TIPS
FAT KILLER

Put all the ingredients is your blender mix and serve! Take every morning before of instead of your breakfast

#SafetyMantra

#Entertainment

CINEMA FESTIVAL

♥91% ♥81% ♥77% ♥83% ♥83%

CHITRA CINEMA

Darbar 2D (UA)
6:30 PM, 9:30 PM

Tanhaji: The Unsung Warrior (UA)
6:30 PM, 9:30 PM

Good Newwz (UA)
12:35 PM, 3:35 PM, 6:35 PM, 9:35 PM

Chhapaak (U)
6:30 PM, 9:30 PM

NIHARIKA CINEMA

Darbar 2D (UA)
6:10 PM, 9:10 PM

Tanhaji: The Unsung Warrior (UA)
6:40 PM, 9:40 PM

Good Newwz (UA)
12:40 PM, 3:40 PM, 6:40PM, 9:40 PM,

Chhapaak (U)
6:30 PM, 9:30 PM

CINEMOOD MULTIPLEX

Tanhaji: The Unsung Warrior(UA)
3:15 PM

Good Newwz (UA)
3:45 PM, 6:45 PM, 9:45 PM

Chhapaak (U)
3:45 PM, 6:45 PM, 9:45 PM

FOLLOW US ON TWITTER

@Balco_India

vedanta
transforming elements
balco